

**LEGENDA - LUOGHI DI PRIMARIO INTERESSE IN AMBITO EDILIZIO E URBANO**

- E1\* 01\_AE\_01.01 Scuola Primaria e Secondaria - Via Trevisani nel mondo 13 - TARZO
- E2\* 02\_AE\_01.02 Scuola Primaria Enrico Toti - Via Piave 34 - CORBANESE
- E3\* 03\_AE\_02.01 Ex Scuola di Fratta - Casa delle Associazioni - Via Cesare Battisti 12 - FRATTA
- E4\* 04\_AE\_06.01 Ex Scuole Elementari di Nogarolo - Casa Associazioni - Loc. Nogarolo 1 - NOGAROLO
- E5\* 05\_AE\_05.01 Municipio e Polizia Municipale - Via Roma 42 - TARZO
- E6\* 06\_AE\_06.01 Ex Punto Sanitario Prealpi Comunale - Via Roma 44 - TARZO
- E7\* 07\_AE\_07.01 Ufficio Postale di Tarzo - Via Roma 59 - TARZO
- E8\* 08\_AE\_07.02 Ufficio Postale di Corbanese - Piazza Papa Luciani 5 - CORBANESE
- E9\* 09\_AE\_09.01 Auditorium Prealpi della Banca di Credito Cooperativo delle Prealpi - Via La Corona 45 - TARZO
- E10\* 10\_AE\_11.01 Centro Culturale\_Associativo\_Sportivo - Via Olimpia - CORBANESE
- E11\* 11\_AE\_12.01 Biblioteca Comunale - Via Roma 38 - TARZO
- E12\* 12\_AE\_13.01 Municipio - Sala Pubblica - Via Roma 42 - TARZO
- E13\* 13\_AE\_13.02 Ex Scuola di Fratta - Casa delle Associazioni - Sala Riunioni - Via Cesare Battisti 12 - FRATTA
- E14\* 14\_AE\_13.03 Parco Broli - Sala Polivalente - Via Giuseppe Toniolo - TARZO
- E15\* 15\_AE\_14.01 Stabilimento Balneare Lido Prealpino - Loc. Fratta 1 - FRATTA
- E16\* 16\_AE\_20.01 Impianto Sportivo - Via Costamori 23 - TARZO
- E17\* 17\_AE\_20.02 Impianto Sportivo - Via Olimpia 44 - CORBANESE
- E18\* 18\_AE\_21.01 Palestra Comunale - Via Sanavalle 5 - TARZO
- E19\* 19\_AE\_27.01 Farmacia di Tarzo - Via Roma 45 - TARZO
- E20\* 20\_AE\_27.02 Farmacia di Corbanese - Piazza Papa Luciani 1 - CORBANESE
- E21\* 21\_AE\_28.01 Poliambulatori Medici Privati Tarzo - Via Roma 47 - TARZO
- E22\* 22\_AE\_28.02 Ambulatori Medici Privati Corbanese - ex Piazza Papa Luciani 5 Via Piave 25 - CORBANESE
- E23\* 23\_AE\_29.01 Casa di Riposo Villa Bianca - Via Bellavista 8 - TARZO
- E24\* 24\_AE\_29.02 Casa di Riposo Istituto Padre Pio - Via Bellavista 16 - TARZO
- E25\* 25\_AE\_30.01 Associazione Nazionale Alpini Corbanese - Via Olimpia 34 - CORBANESE
- E26\* 26\_AE\_31.01 Banca Prealpi - Via Roma 57 - TARZO
- E27\* 27\_AE\_31.01 Banca Prealpi San Biagio - Piazza Papa Luciani 3 - CORBANESE
- E28\* 28\_AE\_32.01 Chiesa Parrocchiale della Purificazione della Beata Vergine Maria - Via Roma 19 - TARZO
- E29\* 29\_AE\_32.02 Chiesetta Alpina di San Pietro - Via Rive - TARZO
- E30\* 30\_AE\_32.03 Chiesa Parrocchiale dei Santi Gervasio e Protasio - Via Martiri della Libertà 2 - CORBANESE
- E31\* 31\_AE\_32.04 Santuario Madonna di Loreto - Via Madonna di Loreto - CORBANESE
- E32\* 32\_AE\_32.05 Chiesa Parrocchiale di San Bartolomeo Apostolo - Via Chiesa - ARFANTA
- E33\* 33\_AE\_32.06 Chiesa di San Giuseppe - Loc. Nogarolo - NOGAROLO
- E34\* 34\_AE\_32.07 Chiesa di San Rocco - Loc. Resera 68 - RESERA
- E35\* 35\_AE\_32.08 Chiesa di San Martino di Tours - Loc. Molino di Fratta - FRATTA
- U1\* 01\_AU\_01.01 Fermate Autobus TARZO - Banca Prealpi Via Corona - TARZO
- U2\* 02\_AU\_01.02 Fermate Autobus TARZO - Cimitero Via La Corona - TARZO
- U3\* 03\_AU\_01.03 Fermate Autobus TARZO - Municipio Via Roma - TARZO
- U4\* 04\_AU\_01.04 Fermate Autobus TARZO - Via XXV Aprile - TARZO
- U5\* 05\_AU\_01.05 Fermate Autobus TARZO - Via Brunella - TARZO
- U6\* 06\_AU\_01.06 Fermate Autobus TARZO - Via Brunella - Loc. Rive di San Pietro
- U7\* 07\_AU\_01.07 Fermate Autobus TARZO - Via Brunella - Loc. Vallandri
- U8\* 08\_AU\_01.08 Fermate Autobus CORBANESE - Via Piave - CORBANESE
- U9\* 09\_AU\_01.09 Fermate Autobus CORBANESE - Borgo Sant'Antonio - CORBANESE
- U10\* 10\_AU\_01.10 Fermate Autobus CORBANESE - Ponte Maset - CORBANESE
- U11\* 11\_AU\_01.11 Fermate Autobus COLMAGGIORE - Al Moren - Loc. Colmaggiore di Sopra
- U12\* 12\_AU\_01.12 Fermate Autobus COLMAGGIORE - Lattaria - Loc. Colmaggiore di Sopra
- U13\* 13\_AU\_01.13 Fermate Autobus COLMAGGIORE - Loc. Colmaggiore di Sotto
- U14\* 14\_AU\_01.14 Fermate Autobus FRATTA - Fratta - Loc. Fratta
- U15\* 15\_AU\_01.15 Fermate Autobus FRATTA - Fratta Consorzio - Loc. Fratta
- U16\* 16\_AU\_03.01 Parco Broli Area Verde Attrezzata - Via Giuseppe Toniolo - TARZO
- U17\* 17\_AU\_03.02 Parco Giochi - Loc. Prapian di Tarzo - TARZO
- U18\* 18\_AU\_03.03 Area Verde Pubblica Va' dee Femene - Loc. Colmaggiore di Sopra 40 - COLMAGGIORE
- U19\* 19\_AU\_04.01 Piazza IV Novembre - TARZO
- U20\* 20\_AU\_04.02 Piazza Papa Luciani - CORBANESE
- U21\* 21\_AU\_04.03 Piazza XXX Ottobre - CORBANESE
- U22\* 22\_AU\_04.04 Piazza Resera - RESERA
- U23\* 23\_AU\_04.05 Percorsi pedonali - Attraversamenti pedonali TARZO - VIA BELLAVISTA
- U24\* 24\_AU\_04.06 Percorsi pedonali - Attraversamenti pedonali TARZO - VIA LA CORONA
- U25\* 25\_AU\_04.07 Percorsi pedonali - Attraversamenti pedonali TARZO - VIA ROMA
- U26\* 26\_AU\_04.08 Percorsi pedonali - Attraversamenti pedonali TARZO - VIA XXV APRILE
- U27\* 27\_AU\_04.09 Percorsi pedonali - Attraversamenti pedonali TARZO - VIA BRUNELLA
- U28\* 28\_AU\_04.10 Percorsi pedonali - Attraversamenti pedonali TARZO - VIA ALNE'
- U29\* 29\_AU\_04.11 Percorsi pedonali - Attraversamenti pedonali TARZO - VIA TREVISANI NEL MONDO
- U30\* 30\_AU\_04.12 Percorsi pedonali - Attraversamenti pedonali TARZO - VIA GIUSEPPE TONIOLO
- U31\* 31\_AU\_04.13 Percorsi pedonali - Attraversamenti pedonali TARZO - VIA GUGLIELMO MARCONI
- U32\* 32\_AU\_04.14 Percorsi pedonali - Attraversamenti pedonali TARZO - VIA BRESCIA
- U33\* 33\_AU\_04.15 Percorsi pedonali - Attraversamenti pedonali TARZO - VIA ANTONIO VIVALDI
- U34\* 34\_AU\_04.16 Percorsi pedonali - Attraversamenti pedonali PRAPIAN - VIA PRAPIAN DI TARZO
- U35\* 35\_AU\_04.17 Percorsi pedonali - Attraversamenti pedonali CORBANESE - VIA SAN FRANCESCO
- U36\* 36\_AU\_04.18 Percorsi pedonali - Attraversamenti pedonali CORBANESE - VIA PIAVE
- U37\* 37\_AU\_04.19 Percorsi pedonali - Attraversamenti pedonali CORBANESE - BORGO SANT'ANTONIO
- U38\* 38\_AU\_04.20 Percorsi pedonali - Attraversamenti pedonali CORBANESE - VIA SAN GIUSEPPE
- U39\* 39\_AU\_04.21 Percorsi pedonali - Attraversamenti pedonali CORBANESE - VIA OLIMPIA
- U40\* 40\_AU\_04.22 Percorsi pedonali - Attraversamenti pedonali CORBANESE - VIA MADONNA DI LORETO
- U41\* 41\_AU\_04.23 Percorsi pedonali - Attraversamenti pedonali ARFANTA - LOCALITA' CHIESA DI ARFANTA
- U42\* 42\_AU\_04.24 Percorsi pedonali - Attraversamenti pedonali RESERA - LOCALITA' RESERA
- U43\* 43\_AU\_04.25 Percorsi pedonali - Attraversamenti pedonali FRATTA - LOCALITA' FRATTA
- U44\* 44\_AU\_04.26 Percorsi pedonali - Attraversamenti pedonali COLMAGGIORE - LOCALITA' COLMAGGIORE
- U45\* 45\_AU\_04.27 Percorsi pedonali - Attraversamenti pedonali NOGAROLO - LOCALITA' NOGAROLO
- U46\* 46\_AU\_05.01 Cimitero di TARZO - Via Roma - TARZO
- U47\* 47\_AU\_05.02 Cimitero di CORBANESE - Loc. Madonna di Loreto - CORBANESE
- U48\* 48\_AU\_05.03 Cimitero di ARFANTA - Loc. Chiesa di Arfanta - ARFANTA
- U49\* 49\_AU\_06.01 Parcheggio Impianti Sportivi Corbanese - Via Olimpia - CORBANESE
- U50\* 50\_AU\_06.02 Parcheggio Area Verde Pubblica Va' dee Femene - Loc. Colmaggiore di Sopra - COLMAGGIORE
- U51\* 51\_AU\_07.01 Percorsi Ciclo pedonali TARZO - RUJO FILIPPIN
- U52\* 52\_AU\_07.02 Percorso Naturalistico Spondale del Lago di Lago - Loc. Fratta - FRATTA
- U53\* 53\_AU\_07.03 Percorso dei MURALES - FRATTA COLMAGGIORE
- U54\* 54\_AU\_07.04 Sentiero Naturalistico delle Prealpi Trevigiane - Loc. Colmaggiore di Sopra - COLMAGGIORE

**REDAZIONE del P.E.B.A.**

**PIANO DI ELIMINAZIONE DELLE BARRIERE ARCHITETTONICHE**

**COMMITTENTE:** COMUNE DI TARZO (TV)  
**Responsabile Area Tecnica:** Arch. Marcello De Cumis  
**Responsabile del Procedimento:** Dott.ssa Luciana Minguzzi

**PROGETTISTA:** Arch. Massimo Piani

**ELABORATO** ANALISI DELLO STATO DI FATTO  
**Descrizione:** PLANIMETRIA GENERALE  
 Ambito Edilizio / Ambito Urbano  
 data: scala: nome file:

**Numero:** 1.ASF.01  
 data: 07.01.2022  
 scala: 1:10.000  
 nome file: 1.ASF.01

REV.	DATA	DESCRIZIONE:
00	02.09.2021	Definizione degli interventi
01	07.09.2021	Prima emissione
02	12.10.2021	Revisione con identificazione degli obiettivi
03	15.12.2021	Seconda emissione

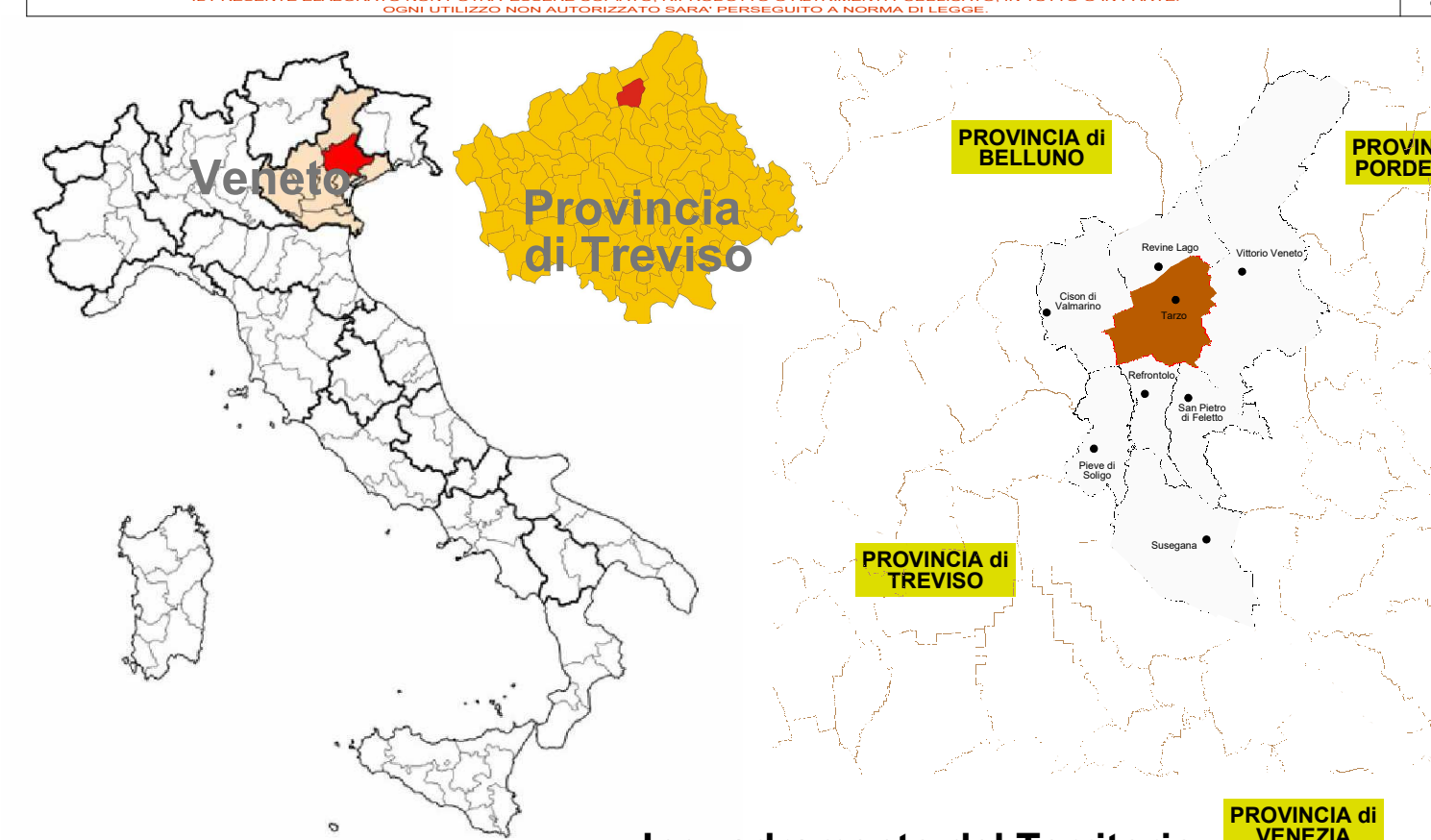

**Inquadramento del Territorio**  
 Comunale di Tarzo e dei comuni limitrofi

**LEGENDA - COLLINE PROSECCO UNESCO**

- TERRITORIO COMUNALE UNESCO CORE
- TERRITORIO COMUNALE UNESCO BUFFER
- TERRITORIO COMUNALE ESCLUSO DALL'UNESCO

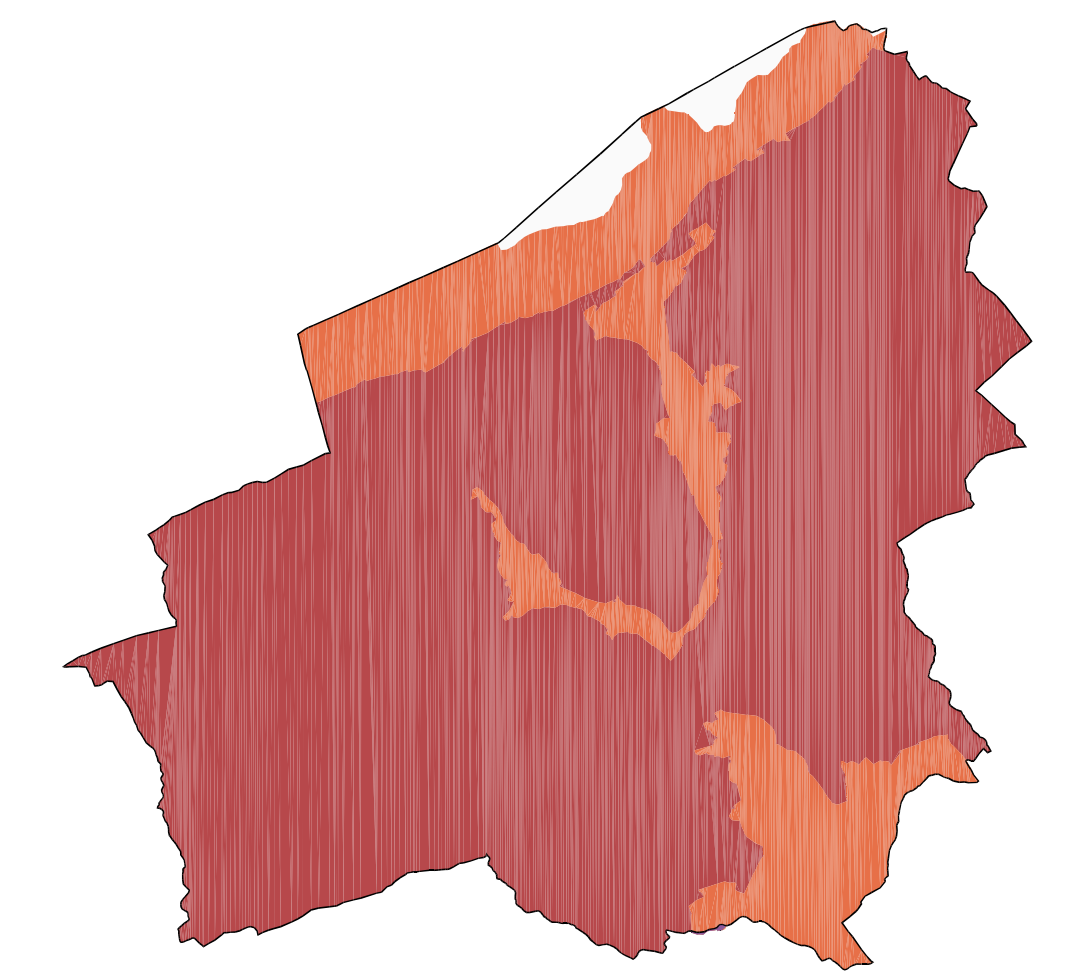

**LEGENDA - STATO DI FATTO**

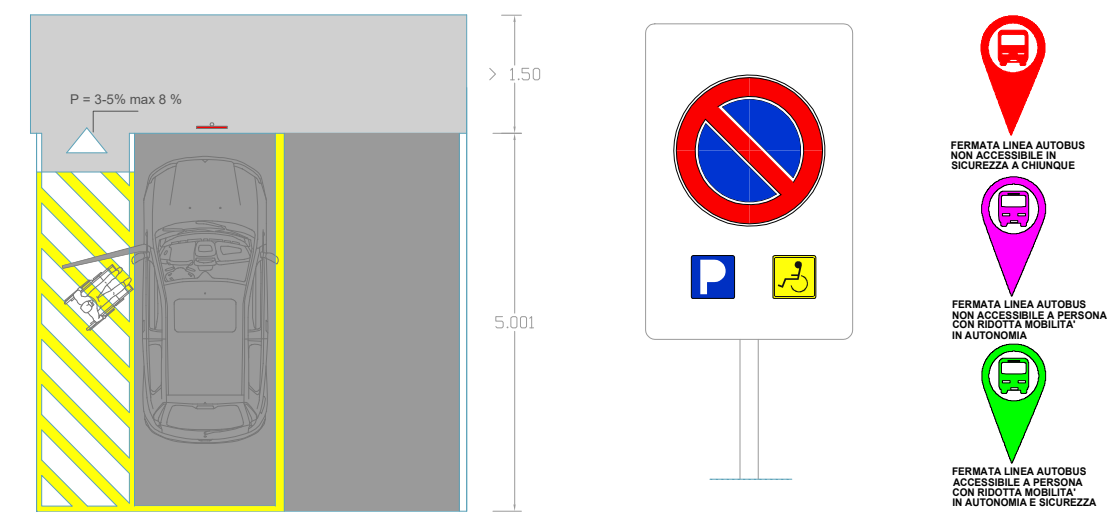

**STALLO PARCHEGGIO E SEGNALETICA CONFORME**

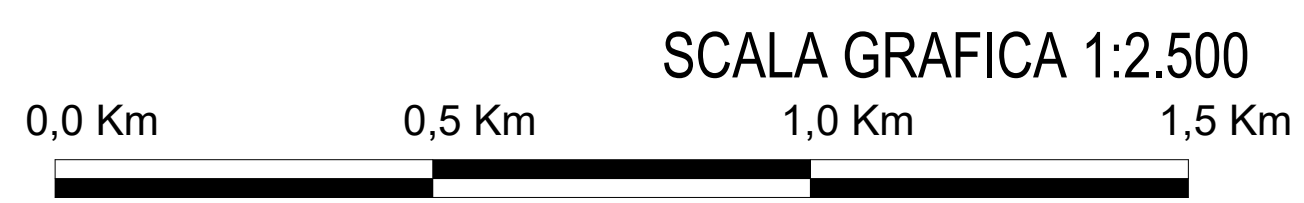

**SCALA GRAFICA 1:2.500**

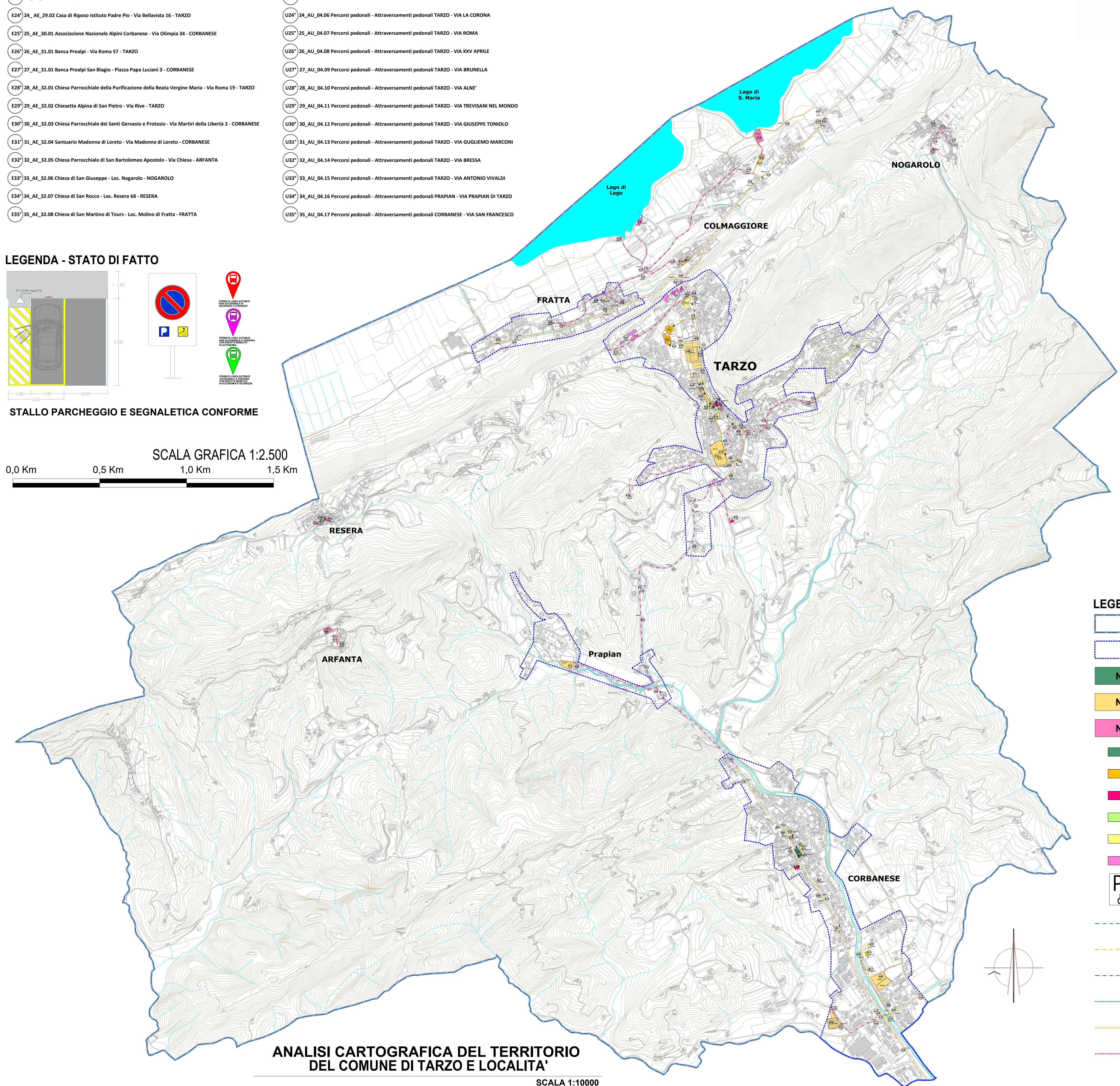

**LEGENDA - STATO DI FATTO**

- LIMITE CONFINE COMUNALE
- LIMITE CENTRO ABITATO
- N° SPAZIO URBANO ACCESSIBILE CON N° IDENTIFICATIVO
- N° SPAZIO URBANO MEDIAMENTE ACCESSIBILE CON N° IDENTIFICATIVO
- N° SPAZIO URBANO TOTALMENTE INACCESSIBILE CON N° IDENTIFICATIVO
- N° EDIFICIO O STRUTTURA COMUNALE ACCESSIBILE CON N° IDENTIFICATIVO
- N° EDIFICIO O STRUTTURA COMUNALE MEDIAMENTE ACCESSIBILE CON N° IDENTIFICATIVO
- N° EDIFICIO O STRUTTURA COMUNALE TOTALMENTE INACCESSIBILE CON N° IDENTIFICATIVO
- N° EDIFICIO SIGNIFICATIVO ACCESSIBILE CON N° IDENTIFICATIVO (su indicazione da parte della proprietà)
- N° EDIFICIO SIGNIFICATIVO MEDIAMENTE ACCESSIBILE CON N° IDENTIFICATIVO (su indicazione da parte della proprietà)
- N° EDIFICIO SIGNIFICATIVO TOTALMENTE INACCESSIBILE CON N° IDENTIFICATIVO (su indicazione da parte della proprietà)
- P  
n  
♿ PRESENZA PARCHEGGIO RISERVATO  
n = NUMERO POSTI
- PERCORSI DI COLLEGAMENTO URBANO ACCESSIBILE
- PERCORSI DI COLLEGAMENTO URBANO MEDIAMENTE ACCESSIBILE
- PERCORSI DI COLLEGAMENTO URBANO TOTALMENTE INACCESSIBILE
- PERCORSI DI COLLEGAMENTO EDIFICI ACCESSIBILE
- PERCORSI DI COLLEGAMENTO EDIFICI MEDIAMENTE ACCESSIBILE
- PERCORSI DI COLLEGAMENTO EDIFICI TOTALMENTE INACCESSIBILE

**ANALISI CARTOGRAFICA DEL TERRITORIO DEL COMUNE DI TARZO E LOCALITA'**

**SCALA 1:10000**