

COMUNE DI TARZO

Provincia di Treviso
Regione del Veneto



PRC - Piano Regolatore Comunale
Articolo 12 Legge Regionale 23 aprile 2004, n°11

PI - Piano degli Interventi
Articolo 17 e 18 Legge Regionale 23 aprile 2004, n°11

1 - Zonizzazione funzionale
scala 1:5.000

PI variante n.01 approvazione con DCC n. 16 del 24.04.2014
PI variante n.1/2016 "normativa" approvazione con DCC n. 26 del 02.07.2016
PI variante n.02/2016 approvazione con DCC n. 32 del 21.10.2016
PI variante n.03 approvazione con DCC n. 36 del 27.07.2017
PI variante n.04 approvazione con DCC n. 57 del 21.02.2019
PI variante n.05 "UNESCO" approvazione con DCC n. 28 del 27.08.2020
PI variante n.06 approvazione con DCC n. 40 del 18.11.2021
PI variante n.08 approvazione con DCC n. 04 del 16.02.2023

PROGETTAZIONE

Matteo Gobbo

con
Alessia Rosin

COMUNE DI TARZO

SINDACO

Giannangelo Esf

ASSESSORE ALL'URBANISTICA

Michela Calca

SETTORE URBANISTICA

Marcello De Cumis

Paola Balliana

SEGRETARIO

Rolando Fontan

febbraio 2023

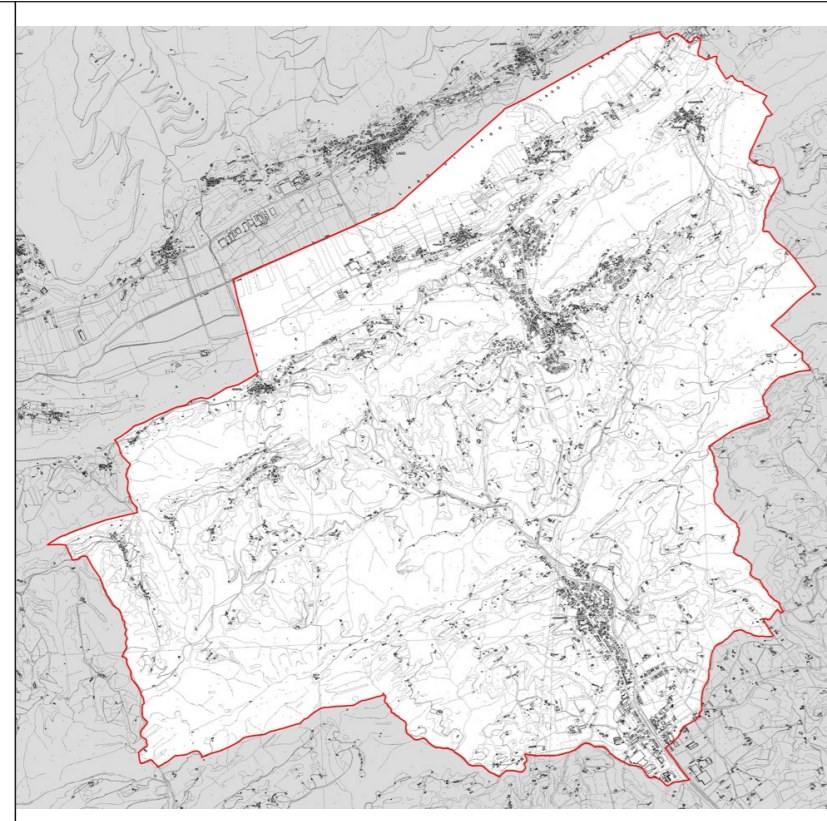

LEGENDA

Contorno comunale

Vincoli

- Vincolo paesaggistico - aree di notevole interesse pubblico (art. 136 D. Lgs. 42/2004)
- Vincolo paesaggistico - territori coperti da boschi e foreste (art. 142 D. Lgs. 42/2004)
- Vincolo destinazione forestale
- Vincolo paesaggistico - corsi d'acqua e fasce costiere lacuali (art. 142 D. Lgs. 42/2004)
- Vincolo idrogeologico - forestale
- Vincolo paesaggistico - zone di interesse archeologico

Biodiversità

Sito di Importanza Comunitaria (S.I.C.)

Pianificazione di livello superiore

Piano d'Area Prealpe Vittorio e Alta Marca

Aree soggette a valanga in riferimento al P.A.I. del fiume Piave

Sintesi della zonizzazione

- Centri storici
- Zone consolidate residenziali
- Zone consolidate produttive
- Zone consolidate destinate ad attrezzature di interesse comune
- Zone di edificazione diffusa

ATO - Ambiti Territoriali Omogenei

Delimitazione centro abitato (art. 4 D. Lgs. 285/1992)

Centro urbano (art. 3 comma 1° lett. m) LR 50/2012)

Azioni Strategiche PATI

Aree idonee per interventi diretti al miglioramento della qualità urbana e territoriale

PGRA

Classi di pericolosità idraulica

- F - Area Fluviale
- P1 - Pericolosità idraulica moderata
- P3 a - Pericolosità idraulica elevata
- Zone di Attenzione

