

LEGENDA

Confini comunali	Centri abitati	S Scuola	CR Casa di riposo
Delimitazione aree destinate ad eventi a carattere temporaneo	① Piazza di Nogarolo	③ Parco Belli	⑤ Campo sportivo di Tarzo
	② Parco Val' dei Femmine	④ Area festeggiamenti Tarzo	⑥ Parco di Prapian
	③ Lago di Lago	⑤ Oratorio di Corbanese	⑦ Piazza Papa Luciani
	④ Pro Loco - Casa delle Associazioni	⑥ Oratorio di Corbanese	⑧ Campo sportivo di Corbanese
	⑤ Fratta	⑦ Municipio di Tarzo	
	⑥ Parco urbano di Tarzo	⑧ Pieve di Tarzo	
	⑦ Municipio di Tarzo		
	⑧ Pieve di Tarzo		

CLASSI DI DESTINAZIONE D'USO DEL TERRITORIO DI CUI ALLA "TABELLA A" DEL DPCM 14/11/1997

CLASSE I Aree particolarmente protette	CLASSE IV Aree di interesse attività umana
CLASSE II Aree destinate ad uso prevalentemente residenziale	CLASSE V Aree prevalentemente industriali
CLASSE III Aree di tipo misto	

TRAFFICO VEICOLARE E FASCE DI PERTINENZA ACUSTICA AI SENSI DEL DPR n. 142/2004

STRADA PROVINCIALE ESISTENTE Strada tipo C - Ambiente extraurbano	STRADA PROVINCIALE ESISTENTE Strada tipo E - Ambiente urbano
STRADA PROVINCIALE ESISTENTE Strada tipo F - Ambiente extraurbano	STRADA PROVINCIALE ESISTENTE Strada tipo F - Ambiente urbano
FASCE DI PERTINENZA ACUSTICA "A" Strade esistenti tipo C	FASCE DI PERTINENZA ACUSTICA "B" Strade esistenti tipo C

LIMITI DI EMISSIONE E LIMITI ASSOLUTI DI INMISSIONE AI SENSI DEL DPCM 14/11/1997

Classi di destinazione d'uso del territorio	Tempi di riferimento		Classi di destinazione d'uso del territorio	Tempi di riferimento	
	Diurno (6,00-22,00)	Notturno (22,00-6,00)		Diurno (6,00-22,00)	Notturno (22,00-6,00)
CLASSE I	45	35	CLASSE I	50	40
CLASSE II	50	40	CLASSE II	55	45
CLASSE III	55	45	CLASSE III	60	50
CLASSE IV	60	50	CLASSE IV	65	55
CLASSE V	65	55	CLASSE V	70	60

LIMITI DI INMISSIONE DEL RUMORE DA TRAFFICO VEICOLARE ALL'INTERNO DELLE FASCE DI PERTINENZA ACUSTICA DI STRADE ESISTENTI (tipo C, E ed F), AI SENSI DEL DPR n. 142/2004

TIPO DI STRADA (secondo codice della strada)	SOTTOTIPI A FINE ACUSTICA (secondo Norme CNR80 e direttive PUT)	Amplitudine fascia di pertinenza acustica (m)	Scuole* (ospedali, case di cura e di riposo)		Altri ricettori	
			Diurno (dBA)	Notturno (dBA)	Diurno (dBA)	Notturno (dBA)
C - extraurbana secondaria	Cd (tutte le strade extraurbane secondarie)	100 (fascia A)	50	40	70	60
		50 (fascia B)	65	55		
E - urbana di quartiere		30	Definiti dal Comune, nel rispetto dei valori riportati in tabella C allegata al D.P.C.M. in data 14 novembre 1997 e comunque in modo conforme alla zonizzazione acustica delle aree urbane, come previsto dall'art. 6, comma 1, lettera a), della legge n. 447 del 1995.			
F - locale		30	Definiti dal Comune, nel rispetto dei valori riportati in tabella C allegata al D.P.C.M. in data 14 novembre 1997 e comunque in modo conforme alla zonizzazione acustica delle aree urbane, come previsto dall'art. 6, comma 1, lettera a), della legge n. 447 del 1995.			

* Per le scuole vale il solo limite diurno

REGIONE VENETO
PROVINCIA DI TREVISO
COMUNE DI TARZO

AGGIORNAMENTO DEL PIANO DI CLASSIFICAZIONE ACUSTICA COMUNALE

si sensi di
LEGGE 26 ottobre 1995, n. 447
Decreto del Presidente del Consiglio dei Ministri 14 novembre 1997
Decreto del Presidente della Repubblica 30 marzo 2004, n. 142
Decreto Legislativo 17 febbraio 2007, n. 42
Legge Regionale 13 aprile 2001, n. 11
Delibera della Giunta Regionale 21 settembre 1993, n. 4313
Piano di Classificazione Acustica del Comune di Tarzo, approvato con D.C.C. n. 12 del 27 marzo 2014

ESTREMI DI ADDIZIONE / APPROVAZIONE:
Adottato con Deliberazione del Consiglio Comunale n. del / /
Approvato con Deliberazione del Consiglio Comunale n. del / /

Elaborato D Cartografia del Piano di Classificazione Acustica Comunale
TARZO

DATA: 19 luglio 2023 SCALA: 1 : 5.000

Il tecnico incaricato:
ING. MASSIMILIANO SCARPA
Tecnico Competente in Acustica Ambientale ai sensi dell'art. 2, comma 6 della Legge 26 ottobre 1995, n. 447 (legge quadro sull'inquinamento acustico)
Via Scaramuzza, 89 - 30174 Venezia Dorsogrande
Tel. +39 041 546 25 89 - Cell. 328 0935746
Email: m.massimiliano@scarpa.it
Pec: ing.massimiliano@pec.it
www.massimiliano.it

Il responsabile dell'Area Tecnica del Comune di Tarzo:
ARCH. MARCELLO DE GUMIS

Documento firmato digitalmente ai sensi del D. Lgs. n. 82/2005

ELENCO ELABORATI:

<input type="checkbox"/> Elaborato A - Relazione tecnica	<input type="checkbox"/> Elaborato E - Cartografia del Piano di Classificazione Acustica Comunale - COBANESE scala 1:5.000
<input type="checkbox"/> Elaborato B - Regolamento per la disciplina delle attività rumorose	<input type="checkbox"/> Elaborato F - Inquadramento Cartografico del punto di rilevamento in scala 1:10.000
<input type="checkbox"/> Elaborato C - Cartografia del Piano di Classificazione Acustica Comunale - TARZO in scala 1:5.000	
<input type="checkbox"/> Elaborato D - Cartografia del Piano di Classificazione Acustica Comunale - TARZO in scala 1:5.000	

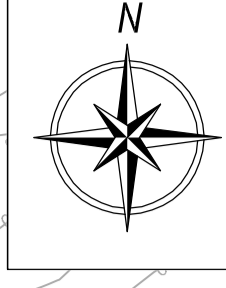
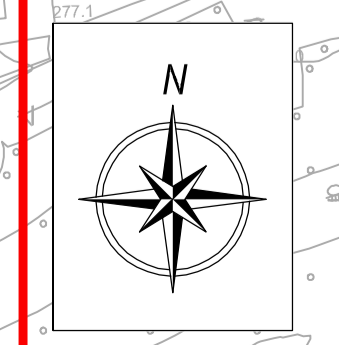
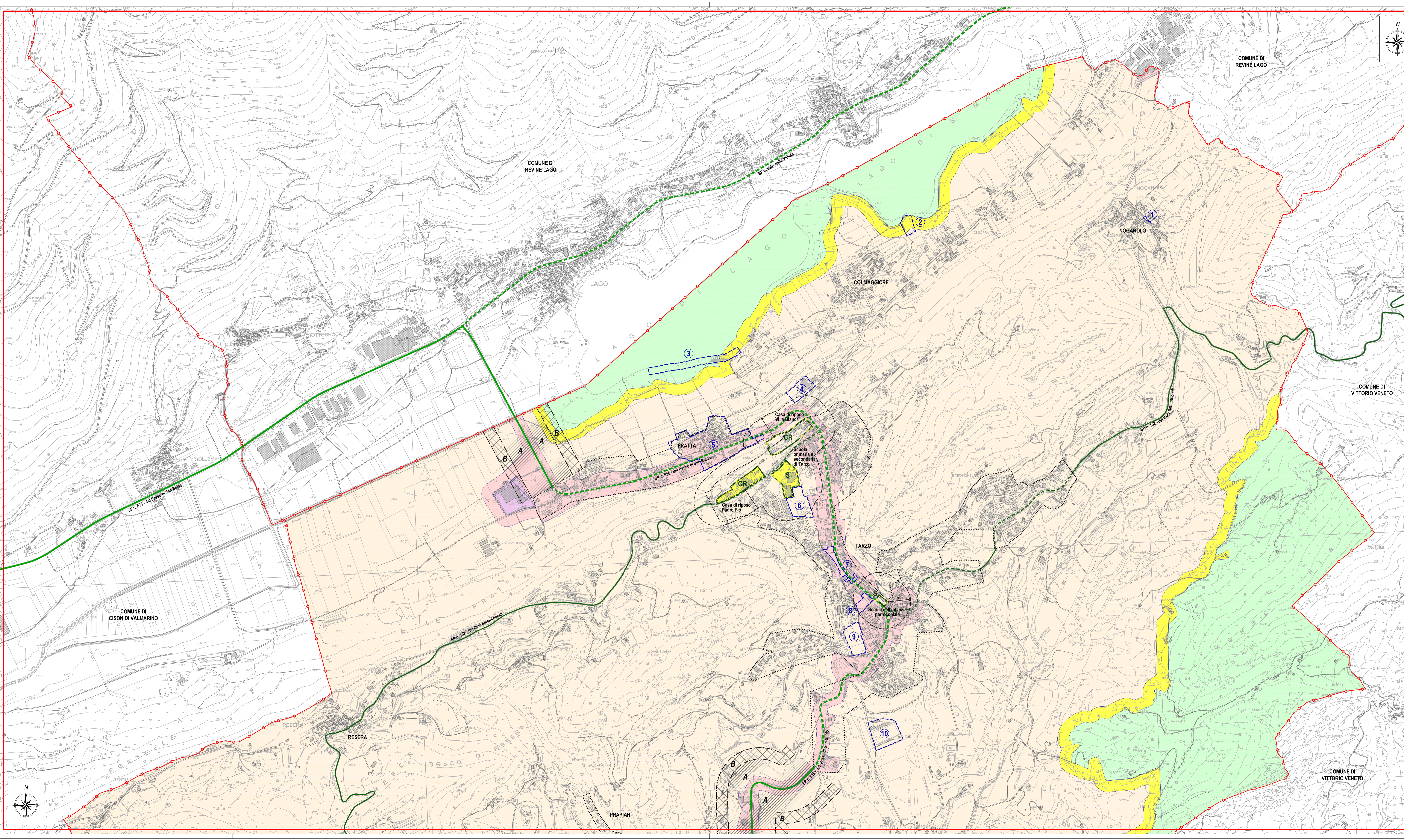

Comune di Tarzo - Provincia di Treviso - 31020 Tarzo (TV) - 0423 412121